

Présentatie

Référence: WM 227.208

Regelbare CPU houder van 170 - 215 mm, bevestiging aan horizontale standaard rails 10 x 25, 8 x 35, 10 x 30, 10 x 50 mm



Fixed rail clamp
Pince fixe pour rail normalisé
Vaste railklem

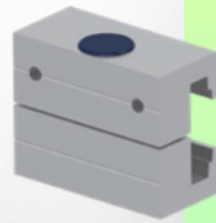

To mount to horizontal European rails
Pour fixation sur un rail normalisé horizontal
Te monteren op horizontale Europese rails
10 x 25, 8 x 35, 10 x 30, 10 x 50 mm

Het beveiligen van een CPU is geen gemakkelijke taak en de bevestigingsbependingen zijn zeer complex. Deze oplossing in uw werkomgeving is de ideale oplossing om uw CPU te beveiligen met inachtneming van de toegangsnormen om de computerbehoeften te verlichten in geval van problemen met uw PC.

Technische specificaties:

- * verstelbereik van de beugel 170-215 mm
- * 2 klemmen (boven en onder)
- * 2 adapters inbegrepen in deze configuratie zoals beschreven in dit presentatie blad. Bevestiging aan horizontale standaard rails 10 x 25, 8 x 35, 10 x 30, 10 x 50 mm* kleur: RAL 9016 wit * garantie: 5 jaar

